LOCOSYSTEM POLIMORFICZNY SYSTEM MEBLARSKI

Atlas rozwiązań meblowych i przestrzennych

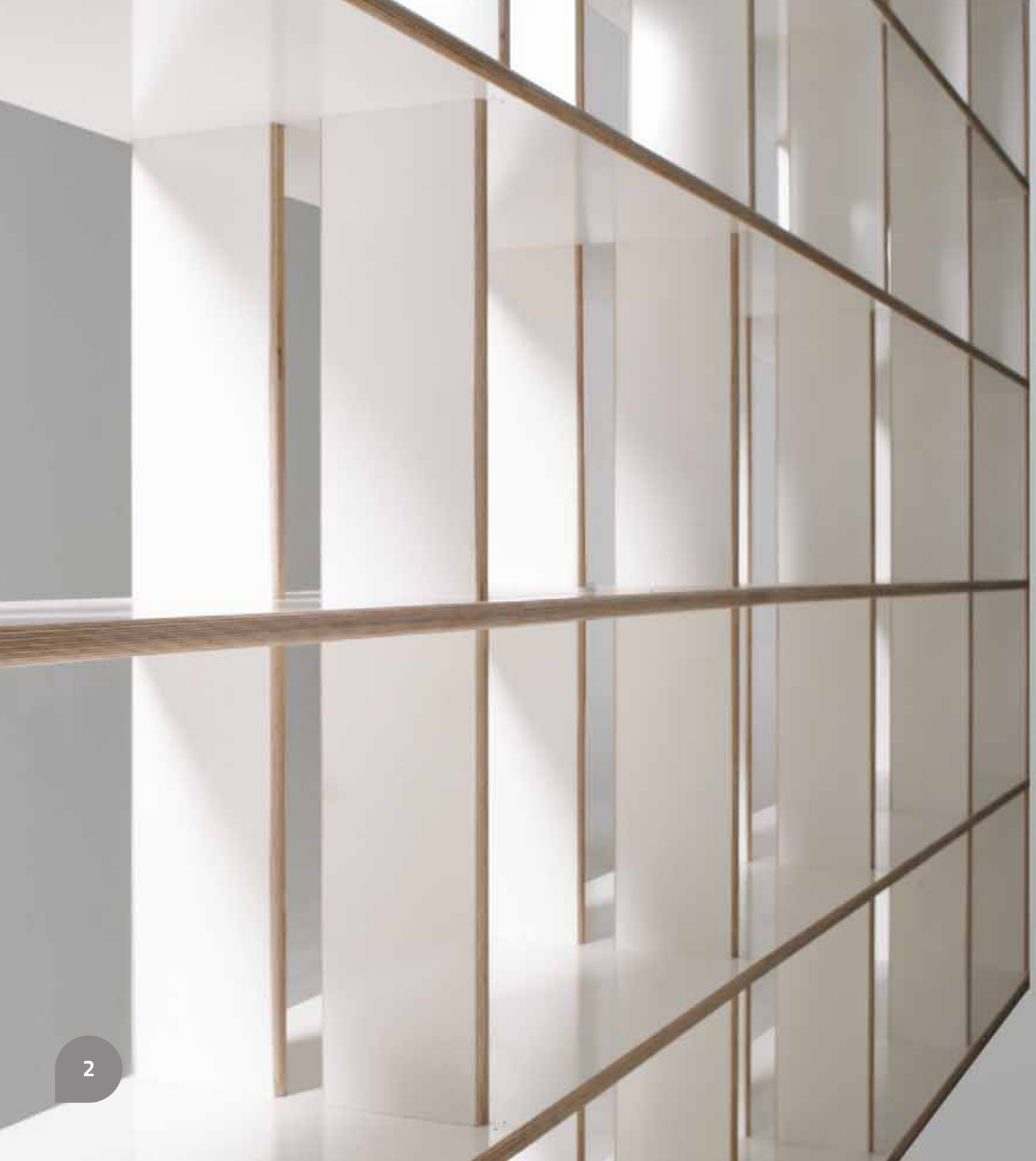

O LOCOSYSTEM 3

Karol Starczewski
Od projektanta systemu 4

Różne kształty półek 7

Regał przyścienny w wersji premium 8

Centrum dowodzenia - regał i pulpit 11

Moduł RTV 13

Biurka 15

Multifunkcyjny stół 17

Rozkładana sofa
do materaca typu futon..... 19

Łóżko z podestów 20

Łóżko dwupoziomowe 21

Prof. Katarzyna Laskowska
Unikalne wzornictwo LOCOSYSTEMU 36

Dr inż. Maciej Sydor
Innowacyjność LOCOSYSTEMU..... 37

Zespół projektowy LOCOSYSTEM 38

Współpraca 40

O Digitouch i Nowymodel 41

O współfinansowaniu projektu..... 42

Modele 3D dla projektantów 43

Fotografie:
Konrad Starczewski,
Martyna Pietraszewska,
Kornelia Starczewska.

Projekt i skład:
Anna Witała,
Konrad Starczewski,
Martyna Pietraszewska,
Kornelia Starczewska.

Redakcja:
Agnieszka Ziółkowska

LOCOSYSTEM

Jeden prosty łącznik – szybki montaż bez narzędzi

Meble modułowe LOCOSYSTEM to spełnienie marzeń miłośników funkcjonalnych wnętrz. Szczególnie tych ceniących rozwiązania modułowe, które pozwalają swobodnie modelować i zmieniać przestrzeń. Jak z klocków lego.

LOCOSYSTEM to innowacyjny, konfigurowalny, wielofunkcyjny system meblowy. Umożliwia łatwą konfigurację mebli, ściśle dostosowanych do potrzeb użytkownika. Aranżuje przestrzeń spójną wzorniczo zabudową. Znakomicie sprawdza się zarówno w domu, jak i przestrzeniach publicznych, biurach czy bibliotekach.

System opiera się na bezśrubowym systemie mocowań - opatentowanym łączniku szpilkowym. Zapewnia łatwy montaż oraz daje możliwość umieszczenia poszczególnych elementów w dowolnym miejscu. LOCOSYSTEM to modułowe elementy konstrukcyjne oraz know-how ułatwiające użytkownikowi samodzielne zbudowanie dowolnej, pożądanej zabudowy meblarskiej. Jest stabilny, lekki i prosty w montażu. Wielką zaletą mebli LOCOSYSTEM jest ich niezależność od układu ścian w pomieszczeniu.

Meble LOCOSYSTEM można ustawiać swobodnie w przestrzeni, tworząc ściany i bryły o różnych kształtach. Dzięki zastosowaniu krzywoliniowych półek, mebel ma bardzo dużą stateczność. Można na przykład zbudować regał, który bez elementów mocujących go do ściany pełni funkcję estetycznej i stabilnej ścianki działowej. LOCOSYSTEM jest podatny na wielokrotne przekształcanie w zależności od zmieniających się potrzeb użytkowników i odporny na utratę funkcjonalności wskutek uszkodzeń i zużycia. Dzięki uproszczeniu podstawowych wymiarów funkcjonalnych do kilku modułów i kształtów półek, przestrzeń można wyposażać stopniowo, doodając nowe elementy i rekonfigurując istniejące.

Możliwości meblowania przestrzeni za pomocą LOCOSYSTEMU są nieograniczone. Zmiana aranżacji lub miejsca zamieszkania jest z LOCOSYSTEMEM łatwa. Innowacyjny szpilkowy łącznik umożliwia wielokrotne montowanie i zmianę konfiguracji mebli.

Dzięki temu wydłuża się czas użytkowania LOCOSYSTEMU oraz zwiększa się jego stopień dopasowania do potrzeb użytkowników.

Korzystną cechą LOCOSYSTEMU jest jego technologiczność oraz przyjazność dla środowiska naturalnego. Skutkuje to m.in. zmniejszeniem energochłonności produkcji oraz zmniejszeniem materiałochłonności.

Materiały: naturalne drewno dębowe, sklejka liściasta melaminowana lub pokryta naturalnym formirem dębowym

Karol Starczewski

Twórca LOCOSYSTEMU

Wzornictwo mebli mieszkaniowych dostępnych na rynku skupia się w większości na tradycyjnym zaspokajaniu podstawowych potrzeb użytkowników takich jak przechowywanie, przygotowywanie i spożywanie posiłków, wypoczynek.

Bryły mebli mają z góry określone przez projektantów i producentów zastosowania i kształt. Zazwyczaj albo pasują do danej przestrzeni, albo nie. Niezmiernie rzadko potrafią się do przestrzeni dopasować.

Podobnie zakres funkcji jest zazwyczaj ściśle wyznaczony i trudno go dostosować do zmieniających się warunków lokalowych i długofalowych planów budżetowych.

Inaczej jest z LOCOSYSTEMEM.

Zaprojektowałem ten system z myślą o wszystkich, którzy cenią funkcjonalne rozwiązania. Meble można z łatwością dopasować do każdej przestrzeni.
To jak zabawa klockami.

Można swobodnie kreować architekturę wnętrza.
Można szybko zmieniać funkcje i dopasowywać je do potrzeb użytkownika.
Można kompleksowo aranżować wnętrza w ramach jednego, spójnego systemu wzorniczego.

Elementy LOCOSYSTEMU wykonane są z naturalnych, solidnych materiałów. Podstawą jest sklejka liściasta i drewno dębowe.
Szeroka gama materiałów wykończeniowych - naturalne forniry, szeroka gama oklein, stal nierdzewna - umożliwia dobór dopasowany do preferencji użytkownika.

Podstawą LOCOSYSTEMU są regały z możliwością dowolnego ustawienia półek w pionie i w poziomie. Dziewięć różnych kształtów półek – proste, łuki, fale, narożniki – dają właściwie nieograniczoną swobodę konfiguracji.
Można z nich budować regały, szafki, komody, szafy ubraniowe i wiele innych mebli. Każdy moduł może być dodatkowo wyposażony w plecy, drzwi, drzwiczki suwane, szyby, szuflady i pojemniki.

System podestów umożliwia zagospodarowanie podłogi, wzbogacając ją nie tylko o funkcje przechowywania, ale również tworząc wydzieloną przestrzeń na innej wysokości, co umożliwia realizację nowych funkcji, na przykad strefy relaksu, snu, miejsca do zabawy dla dzieci.

Przy użyciu LOCOSYSTEMU można podzielić duże pomieszczenie na kilka mniejszych. Można wydzielać ciągi komunikacyjne i przestrzenie funkcjonalne, tworząc miejsca do pracy, zabawy i relaksu. Umożliwia to kreowanie prywatnych przestrzeni dla użytkowników i niweluje problemy związane z nierównomiernym dostępem do światła słonecznego lub nadmierną akustyką pomieszczenia.

LOCOSYSTEM w swojej formie wzorniczej i konstrukcyjnej oferuje unikalne możliwości w ramach jednej, spójnej zabudowy. A dzięki „technologiczności" projektu oferuje je w przystępnej cenie.

Zapraszam Państwa do korzystania z LOCOSYSTEMU!

SYSTEM MODUŁOWYCH MEBLI
» zmieniaj konfigurację
» aranżuj przestrzeń

Różne kształty półek

Proste, łuki, fale, narożniki dają pełną swobodę konfiguracji mebli

Regał wolnostojący, będący zarazem ścianką działową, umożliwia wydzielenie ciągów komunikacyjnych i przestrzeni funkcjonalnych nawet na małym metrażu.

Regał przyścienny, kompatybilny z innymi elementami systemu w wariancie podstawowym – z różnymi rodzajami drzwiczek: zawiasowe, przesuwane stalowe lub tworzywowe – przezroczyste, które umożliwiają dowolne eksponowanie lub chowanie przedmiotów w zależności od potrzeby.

Projekt: Karol Starczewski

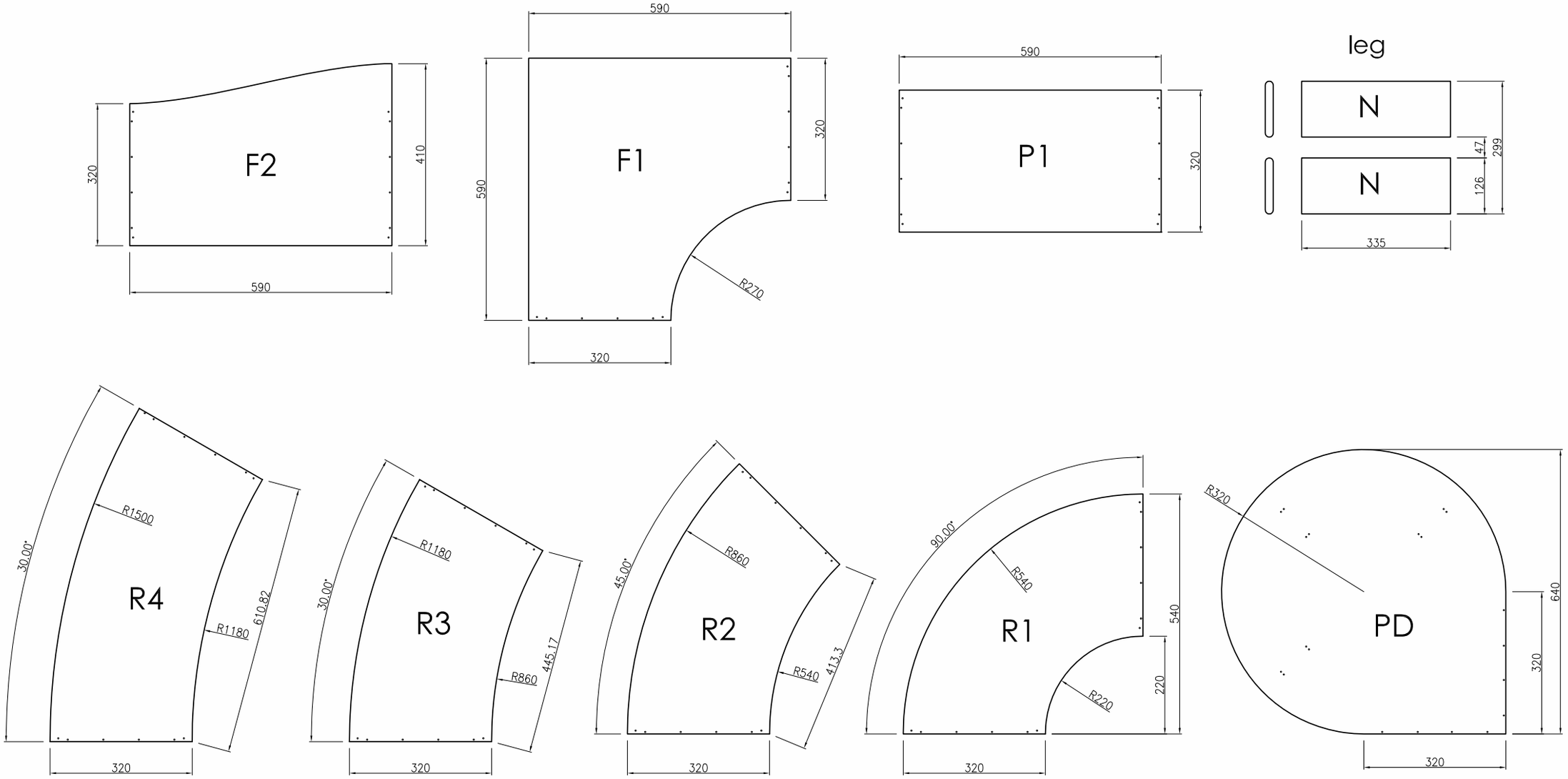

Regał przyścienny wersja premium

Ze składanym pulpitem do pracy

Regał przyścienny, kompatybilny z innymi elementami systemu, w wariancie premium – z przesuwanymi drzwiczkami, ze stali nierdzewnej, które umożliwiają dowolne eksponowanie lub chowanie przedmiotów w zależności od potrzeby.

LOCOSYSTEM premium to szlachetniejsze materiały: grubsze niż w wariancie podstawowym półki z masywnymi dębowymi obłogami świetnie grają z czarną, melominowaną płytą zastosowaną do pionowych elementów regału. LOCOSYSTEM premium to znakomite rozwiązanie dla gabinetu czy biblioteki nawet najbardziej wymagających użytkowników.

Specjalnie zaprojektowany pulpit daje wygodną przestrzeń do pracy o wymiarach 60 x 90 cm. Gdy nie jest używany, pulpit można zawiesić na regale, żeby pełnił rolę przesuwnych drzwiczek.

Projekt: Karol Starczewski.

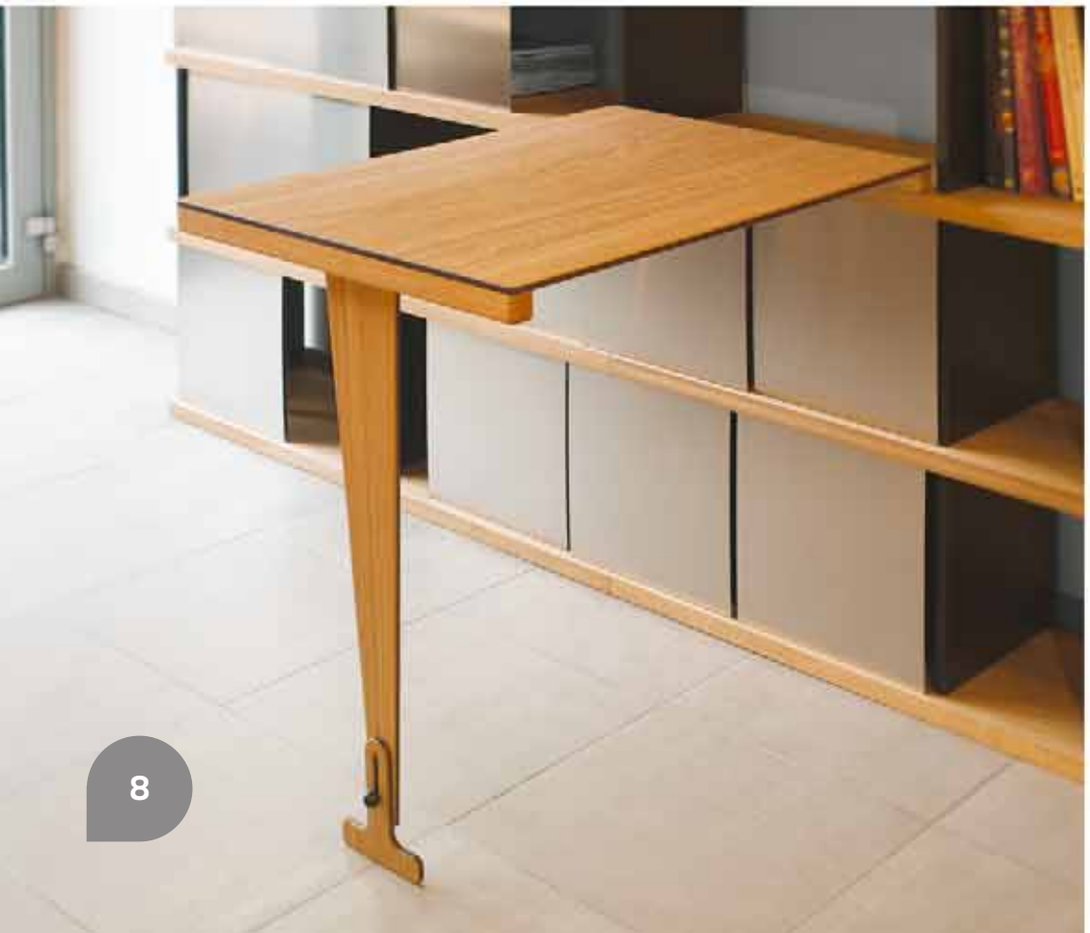

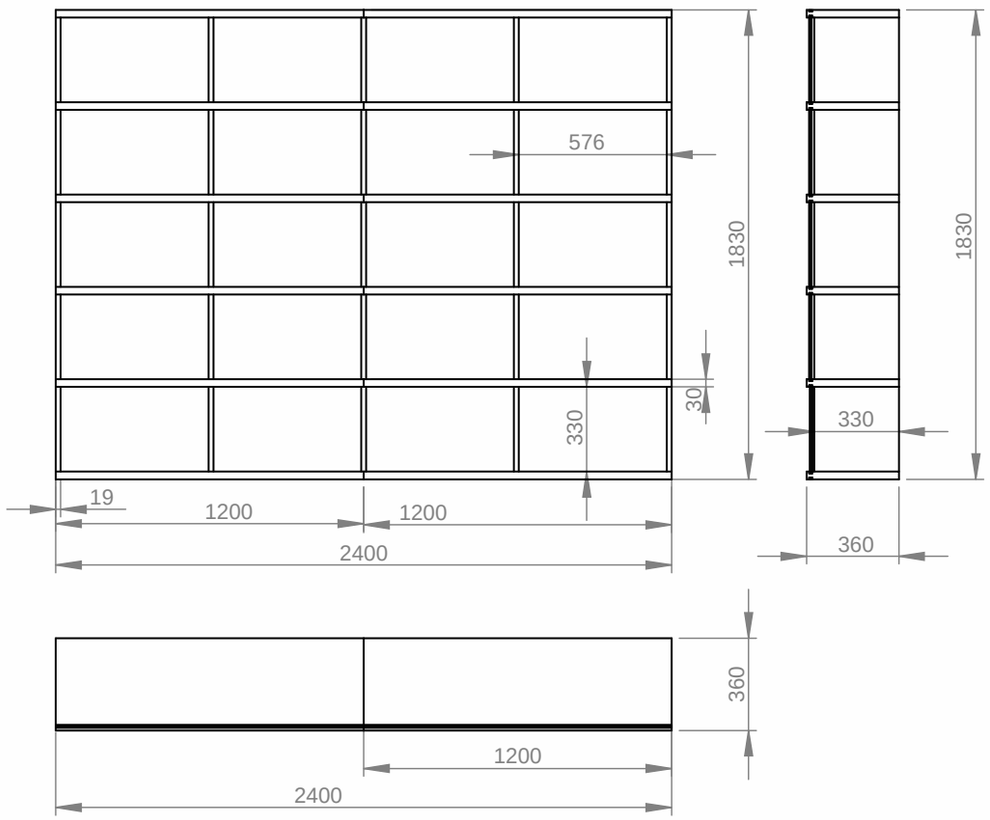

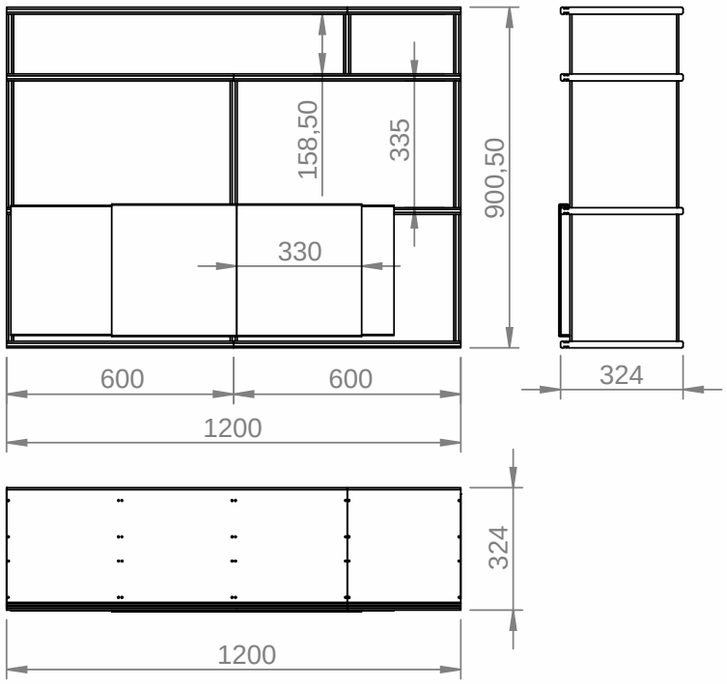

Centrum dowodzenia

Regał z pulpitem do pracy

Regał wolnostojący w zależności od potrzeb może tworzyć domową bibliotekę albo wydzielać ciągi komunikacyjne w mieszkaniu czy biurze.

Może występować z przesuwanymi drzwiczkami ze stali nierdzewnej, które umożliwiają dowolne eksponowanie lub chowanie przedmiotów w zależności od potrzeby.

Dodatkowy pulpit daje wygodną przestrzeń do pracy o wymiarach 60 x 90 cm. Gdy nie jest używany, pulpit można zawiesić na regale, żeby pełnił rolę przesuwnych drzwiczek.

Projekt: Karol Starczewski, Cyryl Zakrzewski.

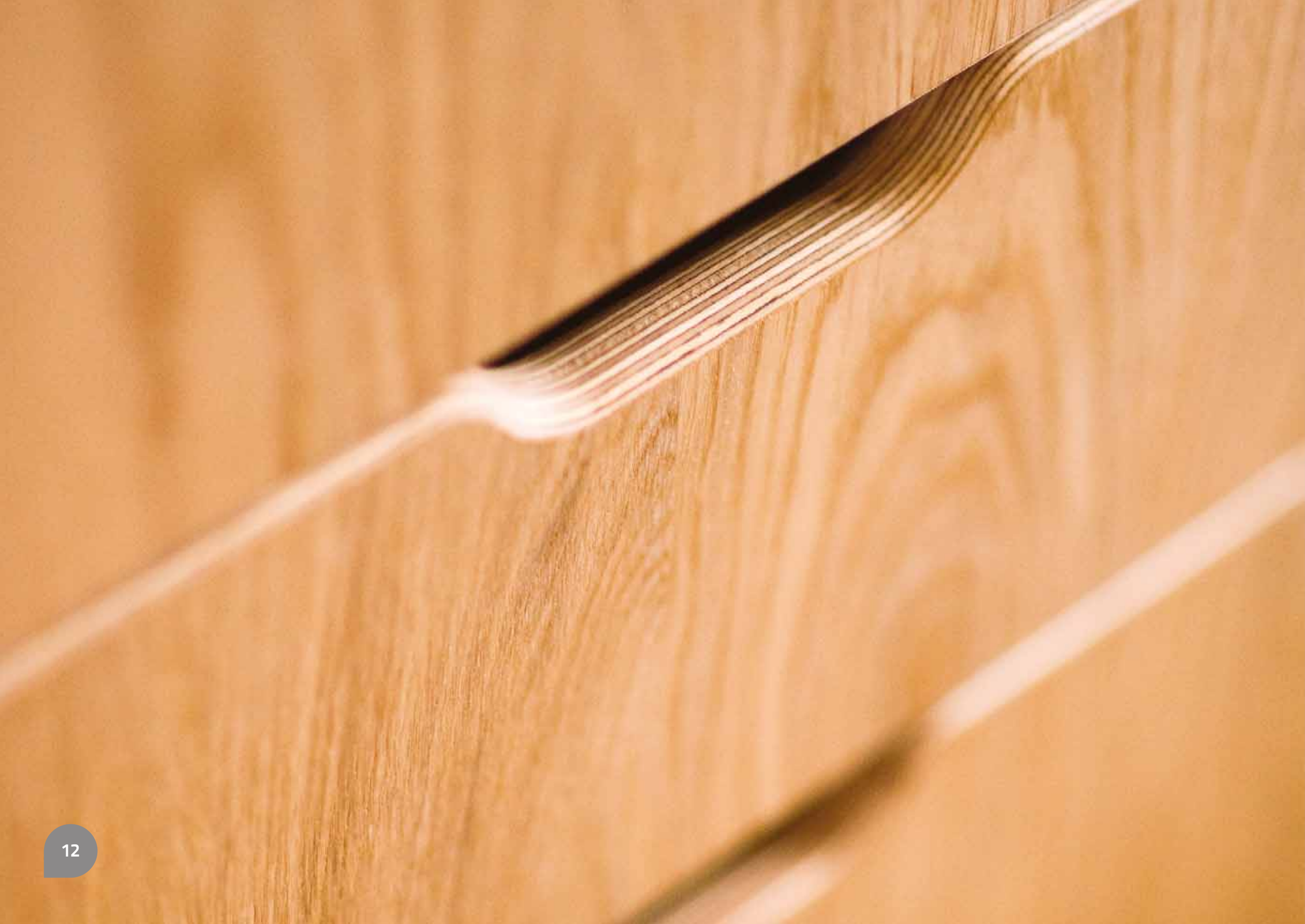

Moduł RTV

Dowolność wymiarów i materiałów

Specjalny rodzaj regałów LOCOSYSTEM zaprojektowany z myślą o domowym sprzęcie multimedialnym. Prezentowane warianty mogą być swobodnie dopasowywane do indywidualnych potrzeb i wymiarów sprzętu.

Projekt: Karol Starczewski, Cyryl Zakrzewski.

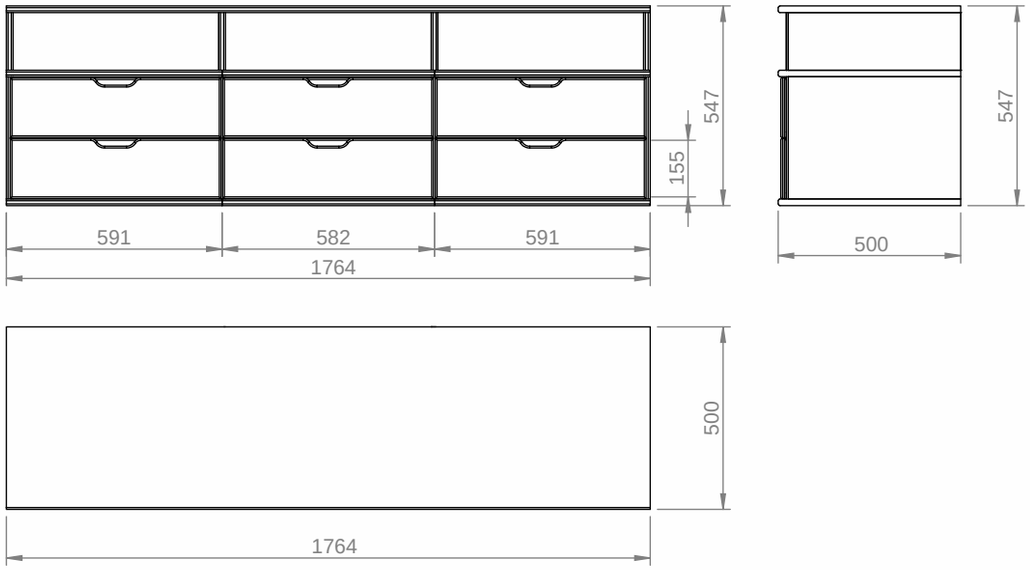

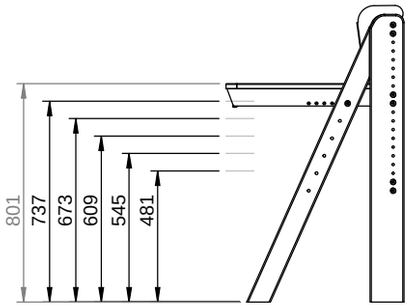

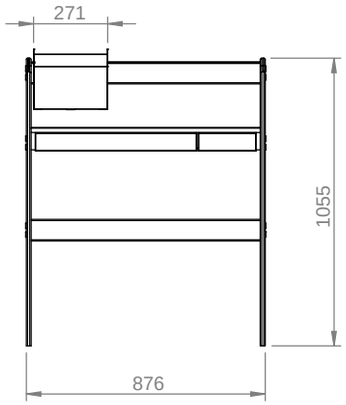

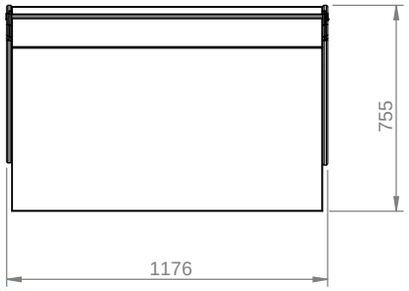

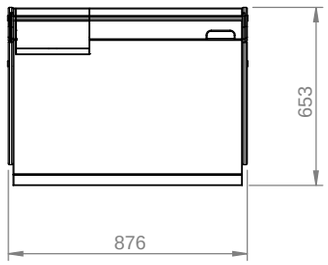

Biurka

do pracy dla dzieci i dorosłych

Regulowane biurka dzięki możliwości dopasowania wysokości gwarantują komfortową pozycję do pracy każdemu użytkownikowi.

Podnoszony blat pozwala na wygodne rysowanie lub pracę z piórkiem i tabletem.

Szuflady i schowki tworzą uporządkowaną przestrzeń do pracy i miejsce na wszystko, co potrzebne w biurku.

Biurka LOCOSYSTEM są wyposażone w specjalnie zaprojektowane pojemniki oraz w system do uporządkowania okablowania.

Projekt: Cyryl Zakrzewski.

ŻMUJEWSKI

Multifunkcyjny stół

o zmiennej wysokości i powierzchni blatu

Może być zarówno niskim stolikiem kawowym do zestawu wypoczynkowego, wysokim stołem jadalnym dla 4 do 6 osób, jak i wygodnym blatem do pracy.

Jest prosty, lekki i stabilny. Wykonany z drewna dębowego i sklejki liściastej wykończonej dębowym fornirem. Nada charakter każdemu wnętrzu.

Dzięki swojej wielofunkcyjności i zmiennym rozmiarom umożliwia aranżację nawet najbardziej nietypowych przestrzeni.

Projekt: Agnieszka Ziółkowska.

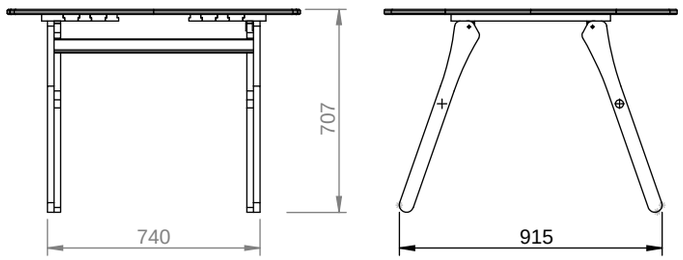

Stół wysoki - rozłożony

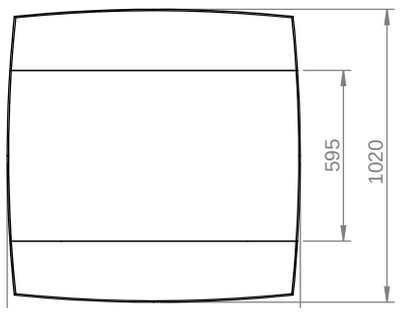

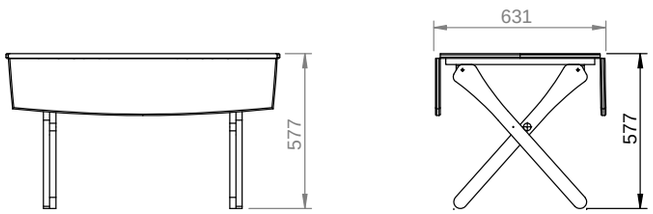

Stół niski - złożony

Rozkładana sofa

do materaca typu futon

LOCOSYSTEM oferuje kilka wariantów wygodnego zaaranżowania sypialni czy otwartej, wielofunkcyjnej przestrzeni mieszkalnej. Umożliwia też szybkie i wygodne powiększenie ilości miejsc do spania w mieszkaniu.

Podstawowym elementem systemu jest rozkładana sofa, będąca zarazem pełnoprawnym, wygodnym łóżkiem ze skrzynią na pościel o szerokości 140, 160 lub 200 cm.

Występuje również w wariancie rozkładanego fotela w szerokościach 80, 90 i 100 cm.

Projektant zwrócił szczególną uwagę na to, żeby mebel był prawdziwie dwufunkcyjny – jako sofa do zestawu wypoczynkowego, a po rozłożeniu wysokie, wygodne łóżko.

Prostą sklejkową konstrukcję mebla charakteryzuje łatwość przekształcania sofy w łóżko i jej ponowne składanie. Dzięki specjalnemu mechanizmowi z siłownikiem wystarczy jeden ruch ręką do złożenia lub rozłożenia.

Komfort snu zapewniają zastosowane w łóżku-sofie LOCOSYSTEM ekologiczne materace FUTON, wypełnione naturalną bawełną, co gwarantuje stabilne i wygodne podparcie dla kręgosłupa.

Projekt: Karol Starczewski.

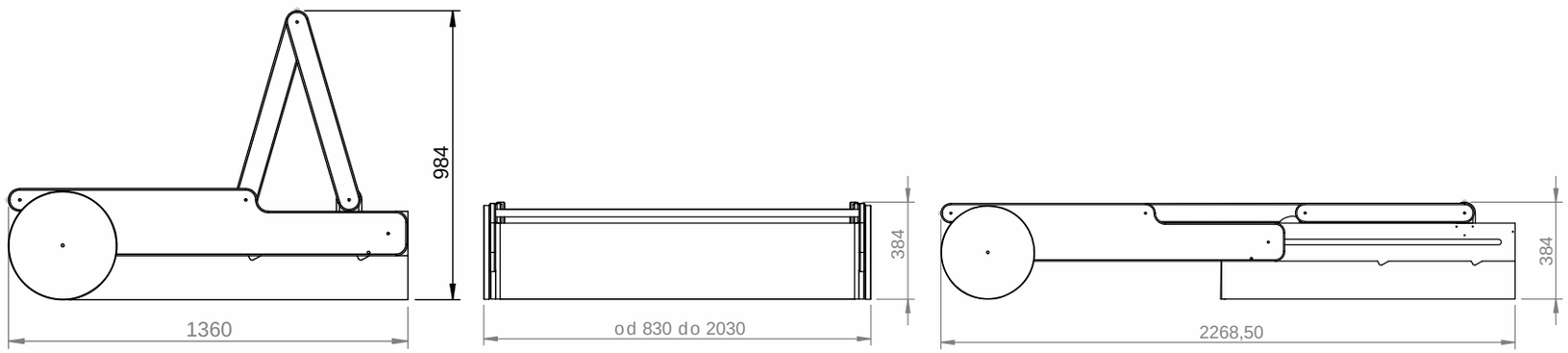

Łóżko z podestów

Dzięki złączeniu ze sobą trzech prostokątnych podestów LOCOSYSTEM otrzymamy dodatkowe miejsce do spania w mieszkaniu. Wystarczy wyciągnąć z szafy zapasowy materac i... gotowe. Niespodziewany gość może się wygodnie wyspać, a następnego dnia podesty mogą wrócić do spełniania swoich codziennych funkcji.

Projekt: Karol Starczewski.

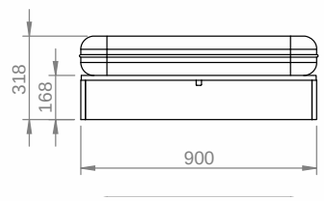

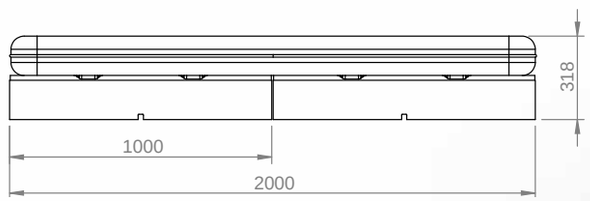

Łóżko dwupoziomowe

dwa łóżka lub łóżko ze skrzynią na pościel

Łóżko dwupoziomowe LOCOSYSTEM to świetne rozwiązanie dla rodzeństwa i wygodny sposób na przenocowanie gości w mieszkaniu.
Łóżko dwupoziomowe to właściwie łóżko w łóżku.
Dzięki umieszczeniu pod głównym łóżkiem wysuwanego stelaża z materacem uzyskano dodatkowe, pełnowymiarowe miejsce do spania.

Jeśli nie jest potrzebne, pozostaje schowane, a my możemy cieszyć się komfortowym, pojedynczym łóżkiem pasującym wzorniczo do pozostałych elementów systemu.

Specjalnie zaprojektowane dla tego mebla kółka, mieszczące się w nóżkach części dolnej (wysuwanej) chowają się pod wpływam ciężaru użytkownika, zapewniając stabilność łóżka i możliwość oparcia się bez konieczności ręcznego blokowania kółek.

Projekt: Karol Starczewski.

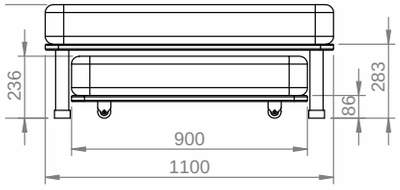

Komody
do każdej przestrzeni

Praktyczna, uniwersalna komoda do przechowywania ubrań i akcesoriów.

Dzięki trzem wariantom szerokości – 60, 90, 120 cm – komoda LOCOSYSTEM dopasuje się do każdego mieszkania.

Dostępna w różnych wariantach wykończenia. Wysokiej jakości prowadnice szuflad zapewniają komfort użytkowania.

Projekt: Karol Starczewski, Cyryl Zakrzewski.

Komoda 600

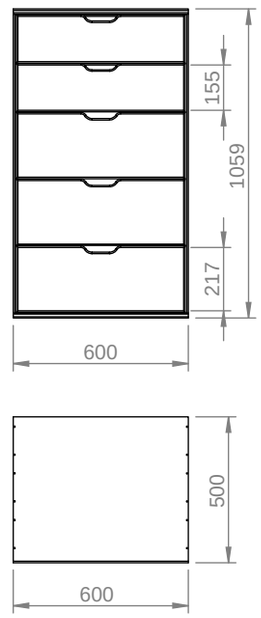

Komoda 900

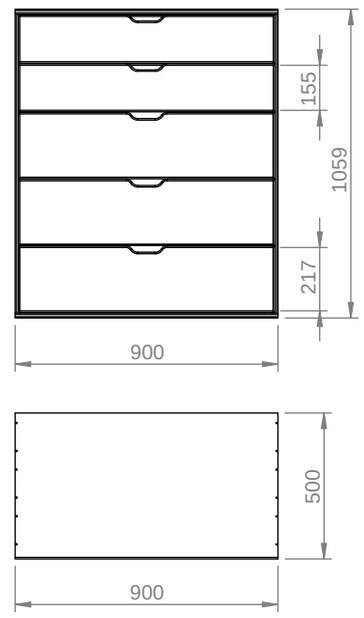

Komoda 1200

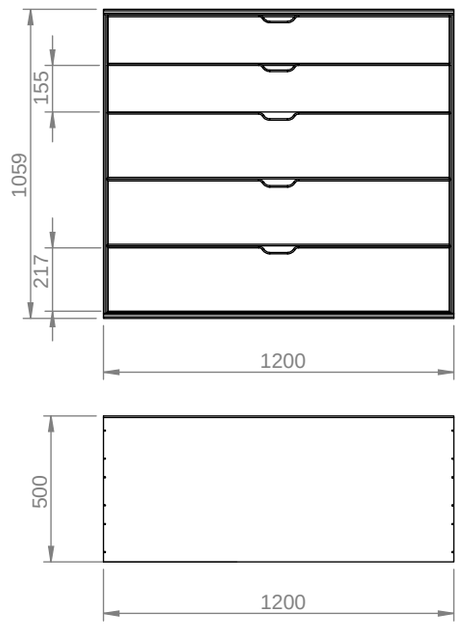

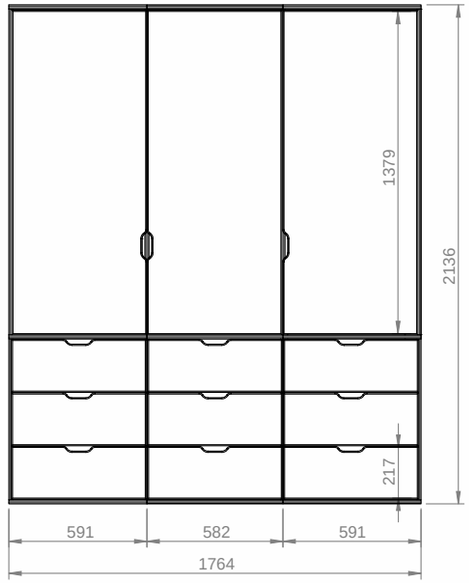
1379
2136
217
591
582
591
1764

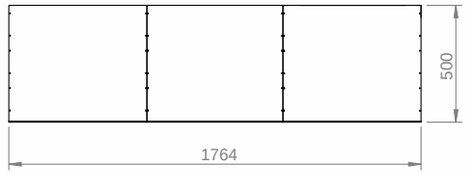
500
1764

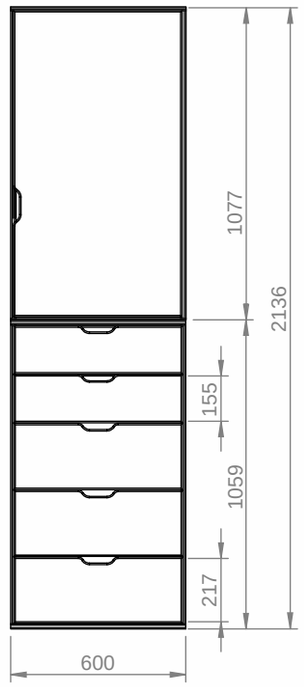
1077
2136
155
1059
217
600

Garderoba

Moduły ubraniowe i moduły szufladowe

LOCOSYSTEM oferuje modułową zabudowę do przechowywania odzieży.

Podstawą są moduły szufladowe skadające się z 3 lub 5 szuflad (komody).

Mogą stanowić osobną komodę lub mogą być nadbudowane modułami do wieszania ubrań.

Dla ubrań dłuższych są wyższe moduły do wieszania, dla ubrań krótszych – niższe.

Dzięki temu można łatwo skonfigurować kompletną garderobę, szytą na miarę potrzeb użytkownika.

Wszystkie moduły są dostępne w różnych wariantach wykończenia.

Wysokiej jakości prowadnice szuflad zapewniają komfort użytkowania.

Projekt: Karol Starczewski, Cyryl Zakrzewski.

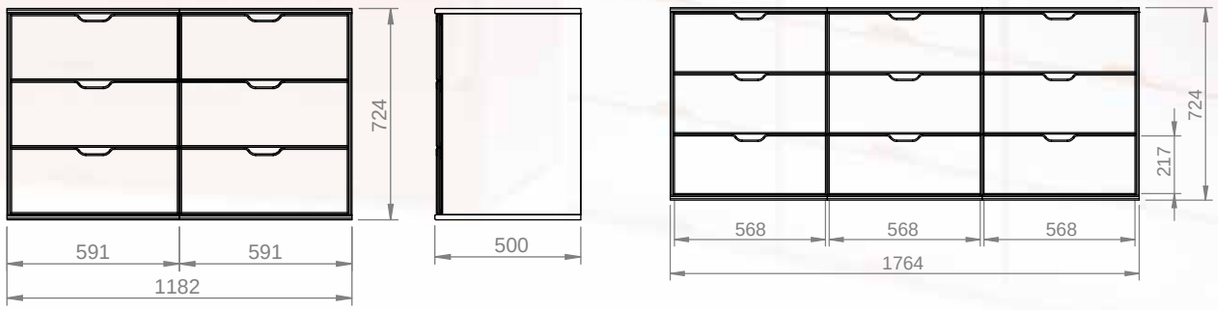

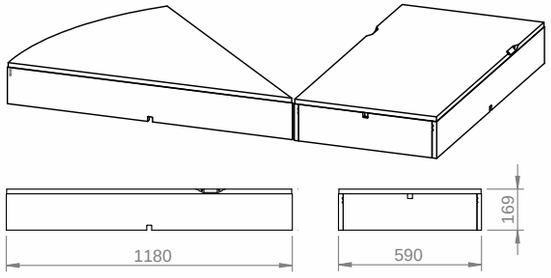

Podesty

Przestrzeń komfortu

Prostokątne i trójkątne podesty stanowią uzupełnienie regałów LOCOSYSTEM. Są modułami, z których można układać podesty o dowolnych kształtach i rozmiarach, w zależności od potrzeb i rozmiarów wnętrza.

Wyposażone w poduszki tworzą komfortowe miejsce do spotkań towarzyskich czy zabawy rodziców z dziećmi.

Wydzielą przestrzeń do pracy i zabawy, a nawet posłużą jako miejsce do spania. Pomogą wydzielić strefę „czystą" np. w pokoju towarzyskiego nastolatka.

Wierzchni panel, pokryty miękkim filcem, jest podnoszony za pomocą wygodnego uchwytu. Wnętrze to idealne miejsce do przechowywania domowych i osobistych rzeczy.

Projekt: Karol Starczewski.

Akcesoria

stanowią uzupełnienie systemu: poduchy, pojemniki na przybory pisemne, wkłady szufladowe, pojemniki na zabawki, worki na przechowywanie.

Projekty: Cyryl Zakrzewski, Kuba Pukacki, Studio Tkaniny.

PRZESTRZEŃ PRACY I ZABAWY

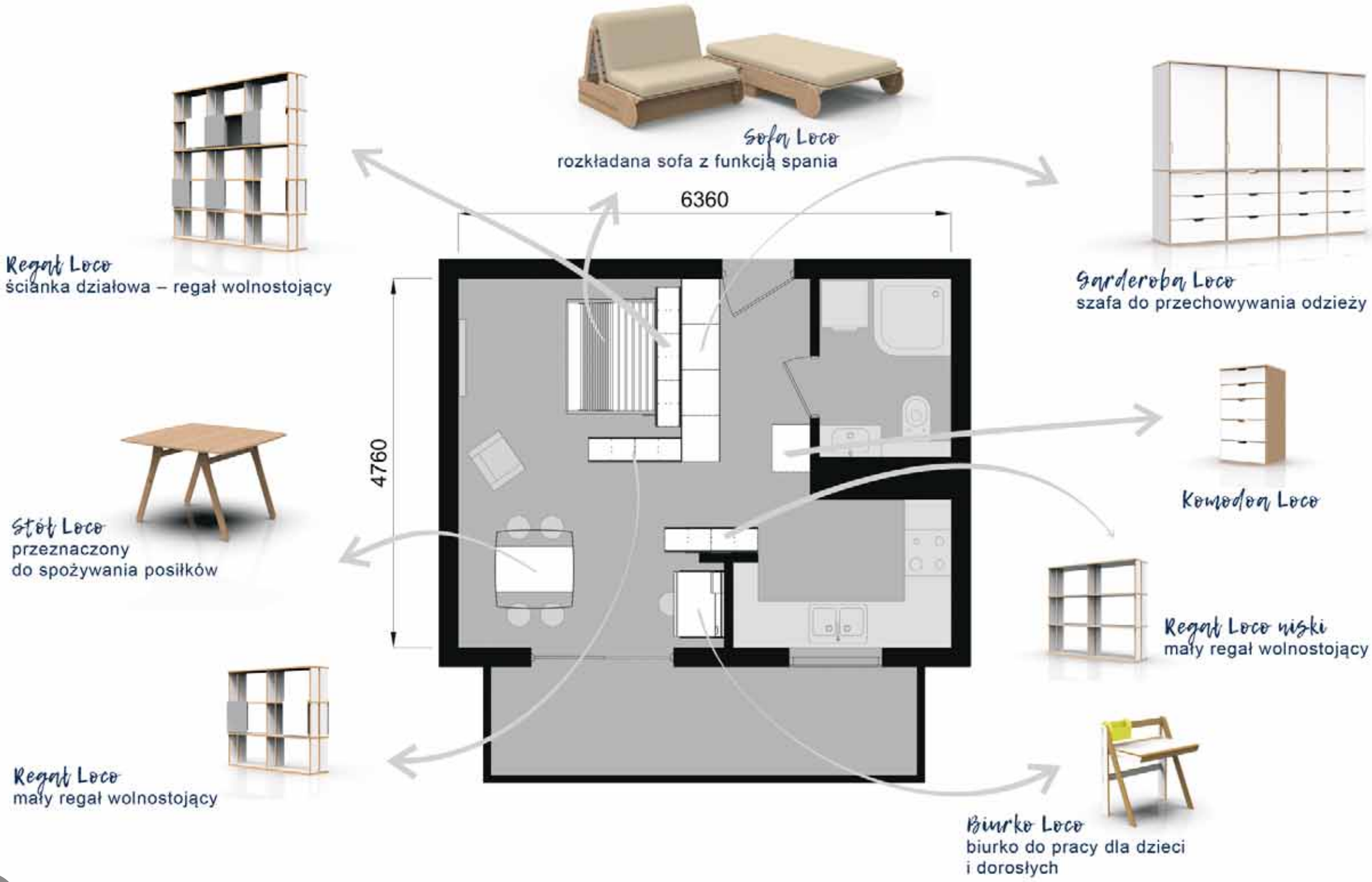
Sofa Loco
rozkładana sofa z funkcją spania
6360
4760
Regał Loco
ścianka działowa – regał wolnostojący
Garderoba Loco
szafa do przechowywania odzieży
Komoda Loco
Stół Loco
przeznaczony
do spożywania posiłków
Regał Loco niski
mały regał wolnostojący
Regał Loco
mały regał wolnostojący
Biurko Loco
biurko do pracy dla dzieci
i dorosłych

Małe mieszkanie dla 2 osób

Powierzchnia 30 m²

Sofa Loco
rozkładana sofa z funkcją spania

Regał Loco
ścianka działowa – regał wolnostojący

Garderoba Loco
szafa do przechowywania odzieży

Stół Loco
przeznaczony
do spożywania posiłków

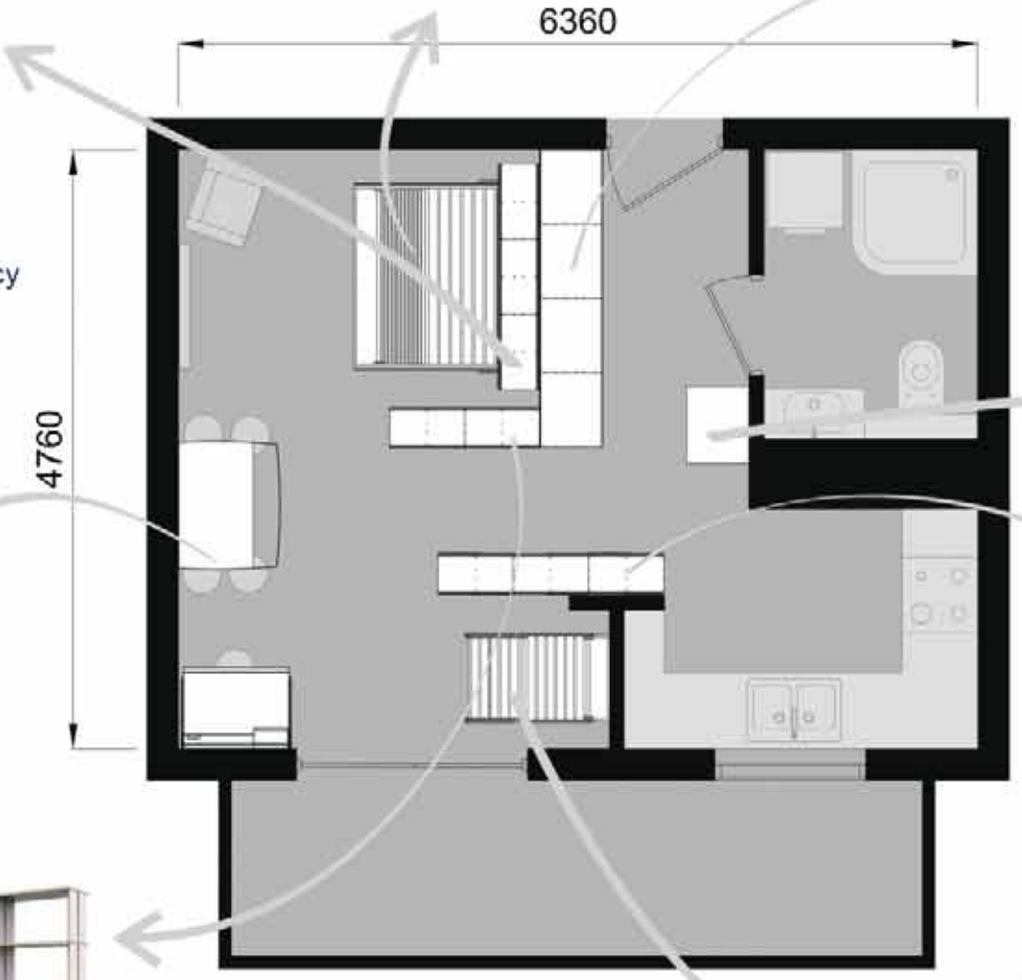

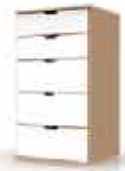

Komoda Loco

Biurko Loco
biurko do pracy dla dzieci
i dorosłych

Regał Loco niski
mały regał wolnostojący

Regał Loco
mały regał wolnostojący

Łóżko pojedyncze
rozkładane z funkcją spania

Małe mieszkanie 2+1

Powierzchnia 30 m²

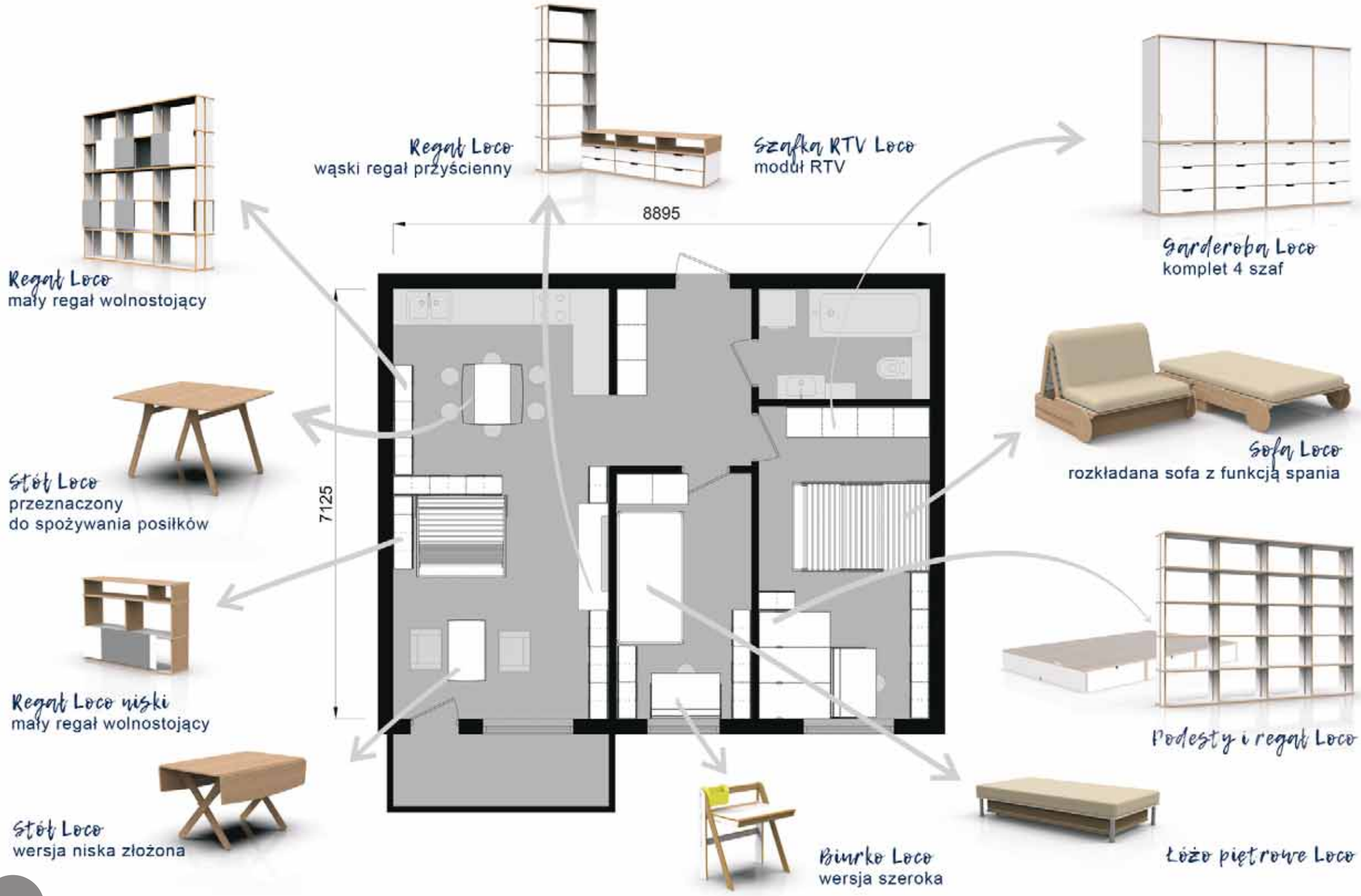
Regał Loco
wąski regał przyścienny
Szafka RTV Loco
moduł RTV
Garderoba Loco
komplet 4 szaf
Regał Loco
mały regał wolnostojący
8895
7125
Stół Loco
przeznaczony
do spożywania posiłków
Sofa Loco
rozkładana sofa z funkcją spania
Regał Loco niski
mały regał wolnostojący
Podesty i regał Loco
Stół Loco
wersja niska złożona
Biurko Loco
wersja szeroka
Łóżko piętrowe Loco

Mieszkanie 2+2

Powierzchnia 60 m²

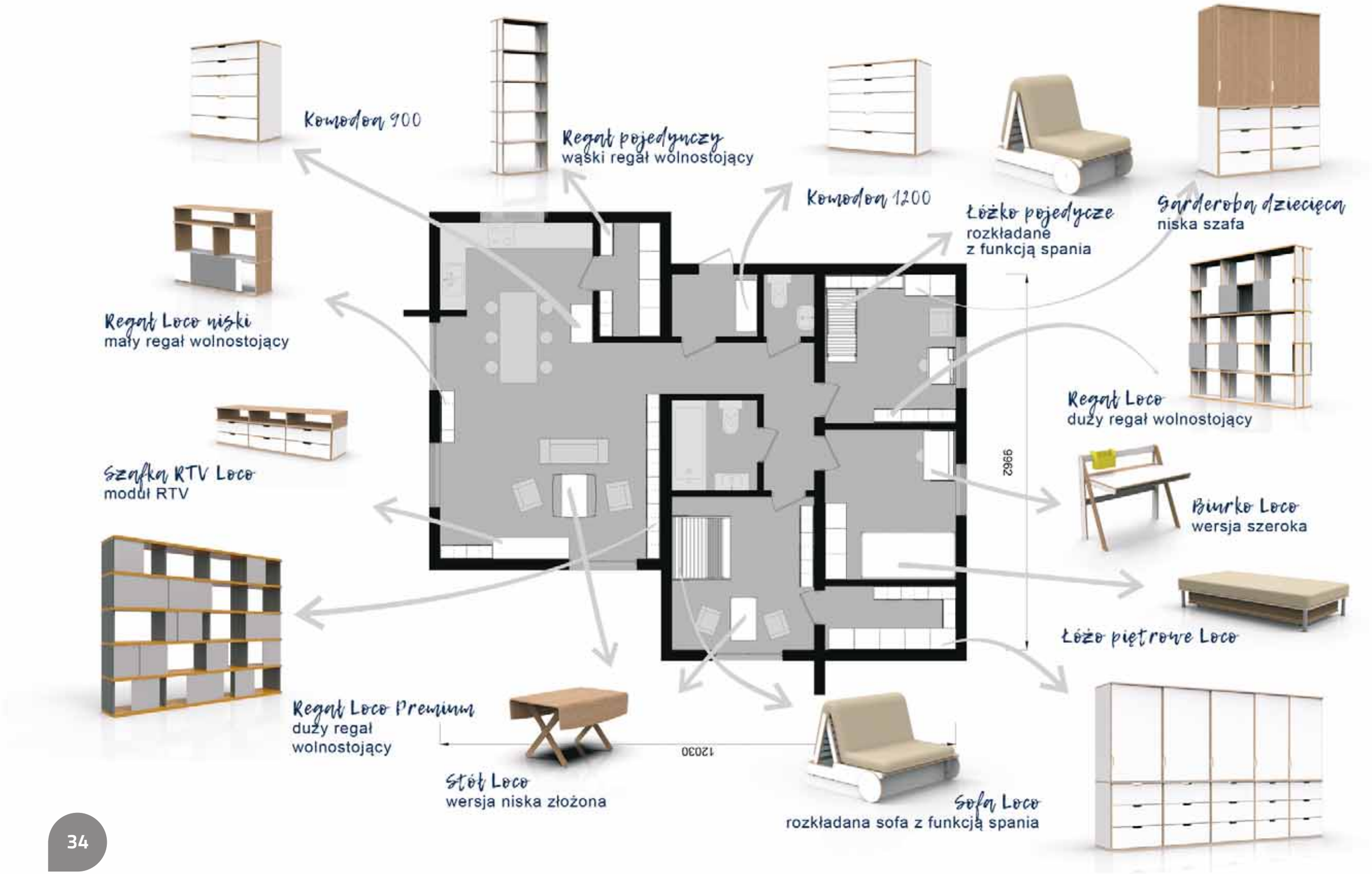
Komoda 900
Regał pojedynczy
wąski regał wolnostojący
Komoda 1200
Łóżko pojedyncze
rozkładane
z funkcją spania
Garderoba dziecięca
niska szafa
Regał Loco niski
mały regał wolnostojący
Regał Loco
duży regał wolnostojący
9962
Szafka RTV Loco
moduł RTV
Biurko Loco
wersja szeroka
Łóżko piętrowe Loco
Regał Loco Premium
duży regał
wolnostojący
12030
Stół Loco
wersja niska złożona
Sofa Loco
rozkładana sofa z funkcją spania

Mieszkanie 2+2

Powierzchnia 90 m²

Unikalne wzornictwo LOCOSYSTEMU

Poprawa wzorniczej jakości = poprawa komfortu życia
Projektowanie mebli – forma – funkcjonalność – konstrukcja

Prace zespołu przy rozwoju projektu polimorficznego systemu meblowego LOCOSYSTEM są kolejnym doświadczeniem przedsiębiorstwa we współpracy z zespołem badawczym i projektowym ukierunkowanym na tworzenie wartości dodanej przez wzornictwo. Świadomość stosowania wzornictwa jest wysoka, strategia budowana w oparciu o stosowanie wzornictwa i autorskie projekty umożliwiły wprowadzenie nowych wzorów do kolekcji produktowej LOCOSYSTEM.

Wobec bogatej oferty branży mebli w Polsce LOCOSYSTEM wyróżnia się poprzez projekt systemowy, polimorficzny na poziomie sposobu konstruowania, stosowania łączenia elementów, stylistyki oraz w zakresie doboru materiałów wykończeniowych. System jest przeznaczony do zabudowy strefy dziennej mieszkania, pokoi dzieci i młodzieży oraz biur domowych i strefy pracy.

LOCOSYSTEM został rozwinięty o nowe funkcjonalności i zyskał zupełnie nową jakość wzorniczą. Część nowych wzorów (komody, szafy, segment RTV) jest kontynuacją podstawowego układu konstrukcyjno-stylistycznego opartego na grze pionów i poziomów w ramach systemu. Kolejne nowe wzory i elementy funkcjonalne (biurka, stół o zmiennej wysokości, sofa z funkcją spania) mają rozbudowaną stylistykę w stosunku do istniejącej już podstawy LOCOSYSTEMU.

Kolejną cechą LOCOSYSTEMU jest powściągliwość i umiarkowanie w wyborze dodatkowych materiałów oraz kolorów w meblach. Umiejętne stosowanie koloru – naturalny dębowy fornir, czerń i biel, stal – w wymiennych frontach, przesuwanych płaszczyznach regału oraz w dodatkach zmiennych i akcesoriach (kontenery, pojemniki, poduszki) gwarantuje uniwersalność rozwiązania i spełnienie współczesnych wymagań estetycznych użytkowników.

W systemie zostały zaprojektowane i wprowadzone obłe wykończenia krawędzi, elementy koliste, frezowane płaszczyzny biurka i sofy. Wszystkie detale wykonane i wykończone z wielką precyzją uwidaczniają przekrój sklejki, nadając wyróżniającą cechę wykończenia detalu we wzorach meblowych. Ze względu na indywidulane wymagania użytkowników finalnych odnośnie jakości materiałów, ich wykończenia oraz możliwości indywidualizacji mebli, w LOCOSYSTEMIE wiodącym materiałem jest sklejka liściasta. Sklejka jako solidny, wytrzymały na upływ czasu, odporny na odkształcenia materiał wykańczany okleiną naturalną – fornir dębowy – gwarantuje jakość wzorniczą nawet po kilkukrotnej transformacji elementów w kolejne układy funkcjonalne.

prof. dr hab. KATARZYNA LASKOWSKA prof. zw. UAP

Uniwersytet Artystyczny w Poznaniu Wydział Architektury i Wzornictwa
Pracownia Programów Edukacyjno-Projektowych i Współpracy z Przemysłem

Zastępca kierownika B+R projektu

Innowacyjność LOCOSYSTEMU

Innowacja – nowa – nieoczywista – korzystna

Klasyczny producent mebli dostarczał gotowe meble. Współczesna przemysłowa, masowa, tania i powtarzalna produkcja to meble „w paczkach" do samodzielnego montażu.

Przy większych wyzwaniach meblarskich, takich jak np. zabudowa kuchni na wymiar, można przekazać swoje oczekiwania meblarskie ich wytwórcy i mieć meble zaprojektowane przez profesjonalistów.

Niezależnie od sposobu ich wytwarzania, niemal wszystkie współczesne meble mają jedną, niezmienną postać. Ta postać jest wyobrażeniem producenta mebli na temat potrzeb użytkownika mebli. Nie wybacza błędnych decyzji, nie dostosowuje się do nietypowych wymagań, nie zmienia się, kiedy pojawiają się nowe potrzeby.

Innym, całkowicie nieszablonowym spojrzeniem na meble jest zaoferowanie systemu mebli „polimorficznych" i wiedzy, jak je skutecznie zastosować.

Wprawdzie pojawiła się konieczność zapewnienia ponadstandardowo łatwej i wielokrotnej rozłączności połączeń elementów mebli, jednak pomysłowy, opatentowany, „szpilkowy" system łączenia spełnia te wymagania – jest wielokrotnie rozłączny, intuicyjny w zastosowaniu i zaskakująco skuteczny.

Zestaw elementów meblowych oraz zaproponowany w niniejszym Atlasie sposób ich wielowariantowego połączenia w kilkanaście pasujących do siebie i jednocześnie różnych mebli jest okazją do pełnego zaspokojenia każdych, nawet najbardziej nietypowych potrzeb meblarskich (także takich, które się wielokrotnie zmieniają, więc nie są do końca znane w momencie zakupu mebli).

Meble polimorficzne można przebudowywać, przenosić do nowego mieszkania, rozbudowywać lub można... pozostawić bez zmian i mieć to, czego akurat oczekujemy od mebli. Takie polimorficzne meblarstwo jest nowe, nieoczywiste i bardzo korzystne – dlatego nazywamy je innowacją.

dr inż. MACIEJ SYDOR

Uniwersytet Przyrodniczy w Poznaniu
Wydział Technologii Drewna

Kierownik B+R projektu

Zespół projektowy LOCOSYSTEM

Karol Starczewski

Projektant, konstruktor i twórca systemu mebli oraz łączników Locosystem, założyciel i kierownik działu B+R Nowymodel.org, designer, twórca licznych mebli, systemów wystawienniczych i elementów wyposażenia wnętrz wdrożonych między innymi pod marką Nowymodel.org, kulturoznawca, autor licznych patentów oraz wzorów przemysłowych.

Julia Starczewska-Zakrzewska

Historyk sztuki, kulturoznawca, odpowiedzialna za komercjalizację wyników prac B+R, wprowadzanie na rynek i promocję nowatorskich mebli zaprojektowanych przez polskich projektantów pod marką Nowymodel.org, absolwentka Uniwersytetu im. Adama Mickiewicza w Poznaniu.

Agnieszka Ziółkowska

Specjalistka ds. badań społecznych i partycypacji, kuratorka i koordynatorka wielu projektów społecznych, artystycznych, edukacyjnych i badawczo-rozwojowych, absolwentka Kolegium Europejskiego w Natolinie i Uniwersytetu im. Adama Mickiewicza w Poznaniu.

Bogdan Starczewski

Konsultant technologiczny, projektant zespołów napędowych, mgr. inż. z dziedziny budowy maszyn i elektroautomatyki, absolwent Wydziału Elektrycznego Politechniki Poznańskiej.

Karol Neumann

Stolarz, ślusarz, operator CNC.

Martyna Pietraszewska

Specjalistka ds. analizy danych, fotografka, dokumentalistka, studiowała na Uniwersytecie Przyrodniczym, studiuje Grafikę w Collegium da Vinci.

Konrad Starczewski

Fotograf, filmowiec, dokumentalista, performer, studiował Intermedia na Uniwersytecie Artystycznym w Poznaniu, studiuje Grafikę w Collegium da Vinci.

Cyryl Zakrzewski

Projektant i specjalista ds. praktycznego stosowania połączeń meblowych i projektów systemów meblowych, absolwent Wydziału Rzeźby i Działań Przestrzennych UAP.

Łukasz Hagedorn

Stolarz, ślusarz, operator CNC.

Zapraszamy do współpracy architektów, projektantów wnętrz, firmy zajmujące się stoiskami targowymi oraz agencje reklamowe

Oferujemy usługi kompleksowej realizacji nietypowych projektów mebli i wyposażenia wnętrz oraz usługi CNC, usługi stolarskie i ślusarskie.

Dysponujemy również zespołem oraz studio fotograficznym i filmowym.

Digitouch i Nowymodel

Gdzie jest polski design?

Chcemy, żeby był w świadomości Europejczyków,

tam, gdzie szwajcarski zegarek.

Digitouch jest firmą rodzinną, prowadzoną od lat 70. przez kolejne pokolenia rodziny Starczewskich.

Od ponad 20 lat jesteśmy aktywni na rynku wzorniczym, meblowym i wnętrzarskim, od ponad 20 lat nieprzerwanie zajmujemy się systemami wyposażenia wnętrz, stoisk targowych, indywidualnymi zabudowami mieszkaniowymi i biurowymi.

W 2013 r. Karol Starczewski, współwłaściciel Digitouch, powołał do życia fundację Nowymodel, która zajmuje się rozwojem i promocją polskiego, a w szczególności wielkopolskiego wzornictwa. Jej celem jest też wsparcie i promocja rodzimego, wysoko wykwalifikowanego rzemiosła.

Przy współpracy z fundacją Nowymodel, dzięki wykorzystaniu swojego zaplecza (dział B+R, park maszynowy, interdyscyplinarny zespół projektowy) Digitouch wdraża do produkcji wybrane projekty mebli oraz innych elementów wyposażenia wnętrz. Zarówno projekty historyczne, designerskie „perełki" z przeszłości zaprojektowane przez wybitnych twórców, które nigdy dotąd nie były produkowane lub zostały zapomniane, jak i projekty współczesnych polskich projektantów: młodych i tych z uznanym dorobkiem.

Produkty sygnowane naszą marką są oryginalne, funkcjonalne i solidne. Można je kupić za rozsądną cenę.

Nasze projekty tworzy zespół składający się z projektantów, inżynierów, technologów, rzemieślników, a także humanistów – kulturoznawców i specjalistów od partycypacji.

Wykorzystując najnowsze technologie cyfrowe, tworzymy optymalne rozwiązania technologiczno-wykonawcze dla konkretnych koncepcji estetyczno-funkcjonalnych, co umożliwia dokładne i szybkie prototypowanie mebli, a następnie ich produkcję od małych do średnich serii.

Dzięki temu holistycznemu podejściu i współpracy interdyscyplinarnego zespołu na wszystkich etapach projektowania, produkty Nowego modelu są wyjątkowe i wychodzą naprzeciw ciągle zmieniającym się oczekiwaniom użytkowników.

Naszym celem jest też wsparcie rodzimego, wysoko wykwalifikowanego rzemiosła przez wdrażanie polskiego wzornictwa. Dlatego produkcję powierzamy rodzimym, solidnym rzemieślnikom i małym lokalnym przedsiębiorstwom.

Meble sprzedawane są następnie za pomocą sklepu internetowego oraz w wybranych, wyspecjalizowanych salonach oraz concept-store'ach w kraju i za granicą.

Od roku 2013 wprowadziliśmy na rynek kilkadziesiąt nowych produktów, rozwijając je od koncepcji wzorniczej, przez prace badawczo-rozwojowe, do wdrożenia. Projekty zakończyły się sukcesem badawczo-rozwojowym i komercyjnym. Wiele z nich powstało w oparciu o własne patenty i wzory przemysłowe.

Dysponujemy własną pracownią projektową, specjalistycznym oprogramowaniem CAD/CAM, ślusarnią, stolarnią, warsztatem CNC. Przygotowujemy modele 3D, dokumentację techniczną, rysunki wykonawcze, wizualizacje oraz ścieżki narzędziowe dla obróbki CNC. Zajmujemy się modelowaniem, prototypowaniem i produkcją nawet najbardziej ambitnych i skomplikowanych projektów. Wykonujemy zarówno produkcje seryjne, jak i jednostkowe, indywidualne zamówienia.

DiGiTouch® COLLECTION

nowymodel

DiGiTouch®

LOCO SYSTEM

Projekt „LOCOSYSTEM POLIMORFICZNY SYSTEM MEBLARSKI"

współfinansowany był z Funduszy Europejskich w ramach Działania 1.1 Programu Operacyjnego Inteligentny Rozwój „Projekty B+R przedsiębiorstw", Poddziałania 1.1.1 „Badania przemysłowe i prace rozwojowe realizowane przez przedsiębiorstwa".

W ramach pracy nad rozwojem LOCOSYSTEMU projektu Karola Starczewskiego zwiększyliśmy liczbę funkcji systemu z 4 do 10, co zaowocowało zaprojektowaniem i wykonaniem 19 unikalnych mebli.

W projekcie uwzględniliśmy dezyderaty projektowania uniwersalnego.

Nowe funkcje, o które uzupełniliśmy LOCOSYSTEM, są rezultatem przeprowadzonej przez nasz zespół szczegółowej diagnozy potrzeb użytkowników mebli. Dzięki projektowi stworzyliśmy kompletną ofertę zabudowy meblarskiej, umożliwiającą budowę indywidualnych mebli i aranżację nietypowych przestrzeni mieszkalnych w ramach jednego, uniwersalnego, wielofunkcyjnego i spójnego wzorniczo systemu.

Fundusze Europejskie
Inteligentny Rozwój

Narodowe Centrum Badań i Rozwoju

Unia Europejska
Europejski Fundusz Rozwoju Regionalnego

Obiekty 3D dostępne na www.nowymodel.org

Z myślą o architektach i projektantach wnętrz przygotowaliśmy modele 3D naszych mebli.
Udostępniamy je na naszej stronie www.nowymodel.org i www.locosystem.pl.

Zachęcamy do korzystania z nich i meblowania przestrzeni projektami polskich projektantów!

Rożana 8, 62-002 Suchy Las / Poznań
T.: +48 61 8117005, +48 61 8117056
Fax: +48 61 8117055,
Mob.: +48 601 779 950
@: info@nowymodel.org
www.nowymodel.org